

LA CITTÀ SOSTENIBILE

**ECO CALENDARIO
2017**



COMUNE DI
PONTE DI PIAVE



SAVVO
SERVIZI AMBIENTALI VENETO NORD ORIENTALE

NOI TI VOGLIAMO SEMPRE



USA LO SHOPPER
DEL SUPERMERCATO AL POSTO DEI SACCHETTI

**PER LA RACCOLTA
DIFFERENZIATA
FRAZIONE UMIDA**

La normativa prevede che gli shopper consegnati dai supermercati siano interamente biodegradabili: usali al posto dei sacchetti della raccolta differenziata.

Costa meno e aiuta l'ambiente

INFORMAZIONI UTILI

ECOSPORTELLO

Piazza Sarajevo, 12
Telefono: 0422 858079
Fax: 0422 858079

Orario di apertura:

Lunedì: 09.00 - 13.00

Martedì: 15.00 - 18.00

Giovedì: 09.00 - 13.00

CONSIGLI ECOLOGICI:

Per imparare con le nostre scelte consapevoli a produrre meno rifiuti la raccolta differenziata è importante e richiede la partecipazione e la volontà di tutti, ma altrettanto importante è cercare di "prevenire" il problema rifiuti alla fonte, attraverso le piccole scelte di tutti i giorni:

- **Non acquistiamo rifiuti:** scegliamo prodotti con contenitori riciclabili e con meno "strati" di imballaggio.
- **Evitiamo i prodotti "usa e getta":** si tramutano subito in rifiuti.
- **Preferiamo i prodotti ricaricabili** a quelli monouso.
- **Scegliamo le confezioni formato famiglia**, per avere più prodotto e meno imballaggio.
- Ricordiamo che, con il "vuoto a rendere" **una bottiglia di vetro, prima di essere riciclata può essere riutilizzata più volte.**
- **Facciamo attenzione alle sigle che troviamo sugli imballaggi:** conoscere ciò che compriamo è il primo passo per un acquisto consapevole e successivamente per una buona raccolta differenziata.

LE RACCOLTE

SECCO: Mercoledì (raccolta quindicinale)

UMIDO: Lunedì e Giovedì (raccolta bi-settimanale)

CARTA: Martedì (raccolta quindicinale alternata con plastica/lattine)

PLASTICA/LATTINE: Martedì (raccolta quindicinale alternata con carta)

VETRO: 1° Venerdì del mese

DOCUMENTI

ATTIVAZIONE, CESSAZIONE O VARIAZIONE DI UTENZA

Per attivare, cessare o variare un'utenza è necessario presentarsi all'ecosportello del proprio Comune con la seguente documentazione:

UTENZE DOMESTICHE (FAMIGLIE)

Documenti necessari per l'iscrizione:

- Copia documento carta d'identità e codice fiscale dell'intestatario del contratto;
- Copia cedolino di richiesta cambio di residenza rilasciato dal proprio Comune (solo se effettuato);
- Copia contratto d'affitto o copia atto notarile in caso d'acquisto (esclusi valori monetari);
- Copia contratto di allacciamento utenze (contratto Enel o Servizio Idrico);
- Cognome e nome del precedente occupante;
- Si richiede la planimetria con i mq indicati (superficie calpestabile);
- Copia dei dati catastali dell'immobile occupato (provvedimento dell'Agenzia delle Entrate del 14/12/07).

Documenti necessari per la cessazione:

- Copia documento carta d'identità o patente dell'intestatario del contratto;
- Copia documenti di chiusura utenze (Enel o Servizio Idrico);
- Copia documento di recessione dal contratto d'affitto o atto notarile di vendita (esclusi valori monetari);
- Restituzione dei contenitori per la raccolta (se in possesso) puliti e lavati (*vedi nota in calce);
- Copia dei dati catastali dell'immobile occupato (provvedimento dell'Agenzia delle Entrate del 14/12/07).

Documenti necessari per le variazioni all'interno di nuclei familiari già a ruolo

- Copia documento carta d'identità o patente dell'intestatario del contratto;
- Documenti attestanti la variazione avvenuta (es. cedolino di richiesta cambio di residenza rilasciato dal proprio Comune, certificato di trasferimento presso una casa di riposo, ecc...);
- Copia dei dati catastali dell'immobile occupato (provvedimento dell'Agenzia delle Entrate del 14/12/07).

***Se i contenitori non vengono resi puliti verranno addebitate le spese di lavaggio da € 25,00 a € 50,00 (secondo la volum. del bidone - art. 14 Regolamento per la gestione integrata dei rifiuti urbani)**

UTENZE NON DOMESTICHE (ATTIVITÀ)

Documenti necessari per l'iscrizione:

- Documento d'identità e codice fiscale del legale rappresentante;
- Copia contratto d'affitto;
- Visura camerale o dichiarazione IVA;
- Cognome e nome del precedente occupante dell'immobile;
- Documento di inizio attività;
- Nel caso in cui non ci fosse il precedente occupante o l'immobile fosse nuovo deve essere consegnata la planimetria con i mq. Indicati (superficie catastale);
- Copia dei dati catastali dell'immobile occupato (provvedimento dell'Agenzia delle Entrate del 14/12/07).

Documenti necessari per la cessazione:

- Documento d'identità e codice fiscale del legale rappresentante;
- Documento di fine attività;
- Restituzione dei contenitori per la raccolta (se in possesso) puliti e lavati (*vedi nota in calce);
- Copia dei dati catastali dell'immobile occupato (provvedimento dell'Agenzia delle Entrate del 14/12/07).

Documenti necessari per le variazioni:

- Documento d'identità e codice fiscale del legale rappresentante;
- Documenti attestanti la variazione avvenuta:

Copia dei dati catastali dell'immobile occupato (provvedimento dell'Agenzia delle Entrate del 14/12/07).

***Se i contenitori non vengono resi puliti verranno addebitate le spese di lavaggio da € 25,00 a € 50,00 (secondo la volum. del bidone art. 14 Regolamento per la gestione integrata dei rifiuti urbani)**

SI RICORDA CHE TUTTE LE COMUNICAZIONI DEVONO ESSERE FATTE ENTRO 60 GIORNI SUCCESSIVI AL LORO VERIFICARSI (ART. 17 PUNTO 1 DEL REGOLAMENTO PER LA DISCIPLINA DELLA TARIFFA).

PER INFORMAZIONI, SEGNALAZIONI, SUGGERIMENTI O RECLAMI È POSSIBILE

- Contattare l'ecosportello al numero **0422 858079** in orario di apertura
- Telefonare al numero **0438 1711001** (per info o segnalazioni sul servizio di raccolta) oppure al numero **0438 1711003** (per info relative alla tariffa)
- Telefonare al Numero Verde **800 098288** (anche da cellulare)
dal Lunedì al Giovedì dalle ore **09.00** alle ore **12.30** e dalle ore **14.30** alle ore **17.00** e **il Venerdì** dalle ore **09.00** alle ore **12.30**
- Compilare l'apposito modulo presente nel sito **www.savvo.it** nella sezione "Servizio Clienti/Trova e risolvi" o nell'area dedicata al proprio Comune di residenza
- Inviare un fax al numero **0438 420008**



2017

GENNAIO

VOTA IL MIGLIORE!

In Inghilterra sono stati installati speciali contenitori che invitano le persone a votare per l'attore o il campione preferito con i mozziconi di sigaretta: più mozziconi vengono raccolti nell'apposito bidone-urna più voti si ottengono e meno rifiuto rimane a terra.

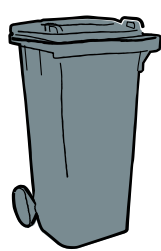

SECCO RACCOLTA PORTA A PORTA

Il rifiuto secco va conferito in sacchetti nel bidone grigio. Il bidone deve essere esposto la sera prima del giorno di raccolta. Esporre il contenitore per la raccolta del secco solo quando è pieno.

SECCO



1	DOMENICA Maria Madre di Dio	
2	LUNEDÌ S. Basilio Vescovo	UMIDO
3	MARTEDÌ S. Genoveffa	PLASTICA/LATTINE
4	MERCOLEDÌ S. Ermete	SECCO
5	GIOVEDÌ S. Amelia	UMIDO
6	VENERDÌ Epifania di N.S.	
7	SABATO S. Luciano, S. Raimondo	VETRO
8	DOMENICA S. Massimo, S. Severino	
9	LUNEDÌ S. Giuliano Martire	UMIDO
10	MARTEDÌ S. Aldo Eremita	CARTA
11	MERCOLEDÌ S. Igino Papa	
12	GIOVEDÌ S. Modesto Martire	UMIDO
13	VENERDÌ S. Ilario	
14	SABATO S. Felice Martire, S. Bianca	
15	DOMENICA S. Mauro Abate	
16	LUNEDÌ S. Marcello Papa	UMIDO
17	MARTEDÌ S. Antonio Abate	PLASTICA/LATTINE
18	MERCOLEDÌ S. Liberata	SECCO
19	GIOVEDÌ S. Mario Martire	UMIDO
20	VENERDÌ S. Sebastiano	
21	SABATO S. Agnese	
22	DOMENICA S. Vincenzo Martire	
23	LUNEDÌ S. Emerenziana	UMIDO
24	MARTEDÌ S. Francesco di Sales	CARTA
25	MERCOLEDÌ Conversione di S. Paolo	
26	GIOVEDÌ SS. Tito e Timoteo, S. Paola	UMIDO
27	VENERDÌ S. Angela Merici	
28	SABATO S. Tommaso d'Aquino	
29	DOMENICA S. Costanzo	
30	LUNEDÌ S. Martina, S. Savina	UMIDO
31	MARTEDÌ S. Giovanni Bosco	PLASTICA/LATTINE

SÌ Lampadine a incandescenza, assorbenti, calze di nylon, carta carbone, carta oleata (es. quella dei salumi), cassette audio e video, compact disc e floppy disc, cocci di ceramica e terracotta, posate in plastica, polveri dell'aspirapolvere, oggetti in plastica e gomma (giocattoli, penne, accendini...), stracci e tessuti, sacchetti freezer.

NO Rifiuti riciclabili (vetro, alluminio, carta e plastica), rifiuti tossici e/o nocivi, oggetti voluminosi, contenitori tetrapak (latte, succhi, vino, panna...), imballaggi poliaccoppiati a base carta e a base plastica (es. Pacchetto caffè, surgelati, pacchetto biscotti, surrogati pane, ecc.), lampadine a basso consumo e neon, piatti e bicchieri monouso in plastica, grucce appendiabiti.



2017

FEBBRAIO

UN FRIGO CONTRO GLI SPRECHI

A Berlino e in Olanda le eccedenze di cibo di casa vengono portate dalle persone nei 21 frigoriferi self service sparsi per le strade delle città, aperti a tutti di giorno e di notte!!



UMIDO RACCOLTA PORTA A PORTA

Il rifiuto umido va conferito in sacchetti compostabili nel bidoncino marrone (o verde). Il bidone deve essere esposto la sera prima del giorno di raccolta. I sacchetti devono essere chiusi. Chi ne ha la possibilità può effettuare il compostaggio domestico.

UMIDO



1	MERCOLEDÌ S. Verdiana	SECCO
2	GIOVEDÌ Presentazione del Signore	UMIDO
3	VENERDÌ S. Biagio, S. Oscar, S. Cinzia	VETRO
4	SABATO S. Gilberto	
5	DOMENICA S. Agata	
6	LUNEDÌ S. Paolo Miki	UMIDO
7	MARTEDÌ S. Teodoro Martire	CARTA
8	MERCOLEDÌ S. Girolamo Emiliani	
9	GIOVEDÌ S. Apollonia	UMIDO
10	VENERDÌ S. Arnaldo, S. Scolastica	
11	SABATO S. Dante, B.V. di Lourdes	
12	DOMENICA S. Eulalia	
13	LUNEDÌ S. Maura	UMIDO
14	MARTEDÌ S. Valentino Martire	PLASTICA/LATTINE
15	MERCOLEDÌ S. Faustino	SECCO
16	GIOVEDÌ S. Giuliana Vergine	UMIDO
17	VENERDÌ S. Donato Martire	
18	SABATO S. Simone Vescovo	
19	DOMENICA S. Mansueto, S. Tullio	
20	LUNEDÌ S. Silvano, S. Eleuterio	UMIDO
21	MARTEDÌ S. Pier Damiani, S. Eleonora	CARTA
22	MERCOLEDÌ S. Margherita	
23	GIOVEDÌ S. Renzo	UMIDO
24	VENERDÌ S. Edilberto, S. Mattia	
25	SABATO S. Cesario, S. Vittorino	
26	DOMENICA S. Nestore, S. Romeo - Carnevale	
27	LUNEDÌ S. Leandro	UMIDO
28	MARTEDÌ S. Romano Abate - Martedì Grasso	PLASTICA/LATTINE

ATTENZIONE: ricorda che per la frazione umida puoi adoperare lo shopper biodegradabile del supermercato.

SÌ Scarti di cucina, alimenti avariati o scaduti, gusci d'uovo, scarti di frutta e verdura, fondi di caffè, filtri di the, fiori recisi, ceneri spente di caminetti, tovaglioli di carta usati, foglie e rametti sminuzzati, lettiere di piccoli animali non sintetiche.

NO Vetro, alluminio, carta e plastica, pannolini, assorbenti, rifiuti tossici e/o nocivi, stracci anche se bagnati, vaschette per alimenti o barattoli.

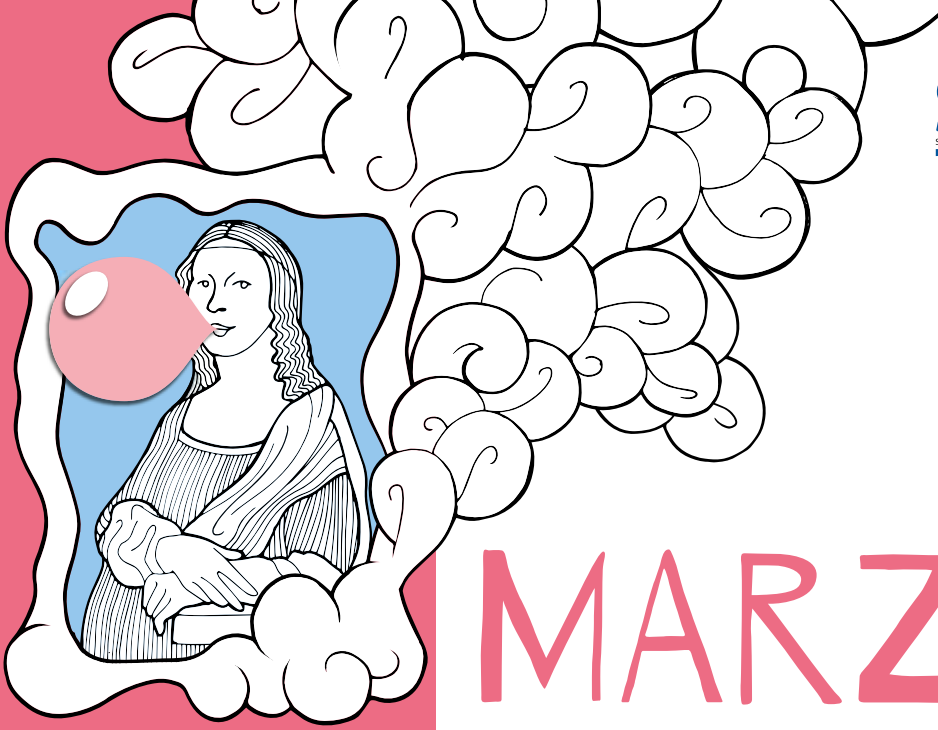

2017

MARZO

L'ARTE SI MASTICA

A Londra grandi pannelli invitano le persone ad attaccarvi le gomme da masticare per formare disegni evitando in questo modo che finiscano a terra. Geniale!

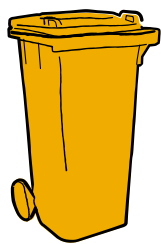

CARTA CARTONE E TETRAPAK RACCOLTA PORTA A PORTA

La carta va conferita nell'apposito contenitore giallo senza sacchetti. Il bidone deve essere esposto la sera prima del giorno di raccolta. I cartoni vanno conferiti piegati e pressati nel bidone. Togliere tutte le parti adesive, in plastica o metalliche (es. le spirali sui quaderni).

CARTA, CARTONE E TETRAPACK



1	MERCOLEDÌ S. Albino - Le Ceneri	SECCO
2	GIOVEDÌ S. Basileo Martire	UMIDO
3	VENERDÌ S. Cunegonda	VETRO
4	SABATO S. Casimiro, S. Lucio	
●	5 DOMENICA S. Adriano - I di Quaresima	
6	LUNEDÌ S. Giordano	UMIDO
7	MARTEDÌ S. Felicità, S. Perpetua	CARTA
8	MERCOLEDÌ S. Giovanni di Dio	
9	GIOVEDÌ S. Francesca R.	UMIDO
10	VENERDÌ S. Simplicio Papa	
11	SABATO S. Costantino	
○	12 DOMENICA S. Massimiliano - II di Quaresima	
13	LUNEDÌ S. Arrigo, S. Eufrasia V.	UMIDO
14	MARTEDÌ S. Matilde Regina	PLASTICA/LATTINE
15	MERCOLEDÌ S. Longino, S. Luisa	SECCO
16	GIOVEDÌ S. Eriberto Vescovo	UMIDO
17	VENERDÌ S. Patrizio	
18	SABATO S. Cirillo, S. Salvatore	
	19 DOMENICA S. Giuseppe - III di Quaresima - Festa del Papà	
●	20 LUNEDÌ S. Alessandra Martire	UMIDO
21	MARTEDÌ S. Benedetto	CARTA
22	MERCOLEDÌ S. Lea	
23	GIOVEDÌ S. Turibio	UMIDO
24	VENERDÌ S. Romolo	
25	SABATO Annunciazione del Signore	
	26 DOMENICA S. Teodoro, S. Romolo, S. Emanuele - IV di Quaresima	
27	LUNEDÌ S. Augusto	UMIDO
●	28 MARTEDÌ S. Sisto III Papa	PLASTICA/LATTINE
29	MERCOLEDÌ S. Secondo Martire	SECCO
30	GIOVEDÌ S. Amedeo	UMIDO
31	VENERDÌ S. Beniamino Martire	

SÌ Giornali, riviste, fumetti, stampa commerciale (depliant e pieghevoli pubblicitari), sacchetti per pane o frutta puliti, fogli di carta di ogni tipo e dimensione (dal poster al postit), imballaggi in cartone e cartoncino (scatole di pasta, riso, uova, detersivi, scarpe, ecc.), contenitori tetrapak lavati e ridotti di volume (latte, succhi, vino, panna, ecc.), imballaggi poliaccoppiati a base carta (pacchetto biscotti, surrogati pane, ecc. fatti esternamente di carta - si riconosce strappando la confezione - e rivestiti in argento all'interno).

NO Carte oleate (quelle dei salumi), carte sintetiche (ovvero non cellulosiche es. carte per decorazione, carta adesiva, ecc), carta forno, carta unta o sporca, carta carbone, carta vetrata, nylon, cellophane.

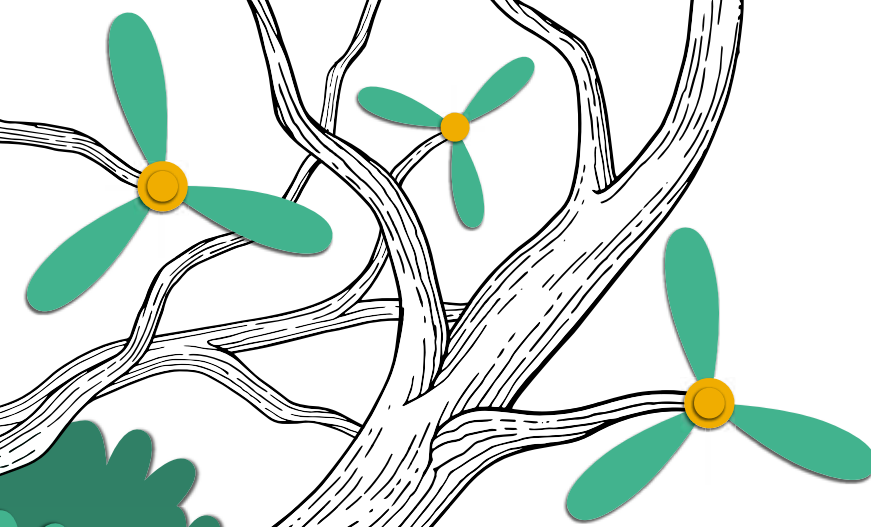

2017

APRILE

GLI ALBERI DEL VENTO

A Parigi il classico impianto eolico fatto di pilastro con un'elica sull'estremità è stato sostituito dal wind tree, l'albero del vento. Si tratta di una struttura in acciaio alta circa undici metri con una chioma dalla circonferenza di dodici corredata di ben 72 foglie coniche verticali di colore verde che catturano l'aria e la trasformano in energia pulita.

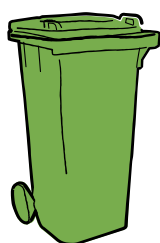

VETRO RACCOLTA PORTA A PORTA

Il vetro va conferito nell'apposito bidone verde (o blu) senza sacchetti. Il bidone deve essere esposto la sera prima del giorno di raccolta. Se necessario sciacqua bottiglie e vasetti prima di gettarli, soprattutto se contengono conserve e oli.

VETRO



1 SABATO S. Ugo Vescovo	
2 DOMENICA S. Francesco di Paola - V di Quaresima	
3 LUNEDÌ S. Riccardo Vescovo	UMIDO
4 MARTEDÌ S. Isidoro Vescovo	CARTA
5 MERCOLEDÌ S. Vincenzo	
6 GIOVEDÌ S. Guglielmo, S. Diogene	UMIDO
7 VENERDÌ S. Ermanno	VETRO
8 SABATO S. Alberto Dionigi, S. Walter	
9 DOMENICA S. Maria Cleofe - Le Palme	
10 LUNEDÌ S. Terenzio Martire	UMIDO
11 MARTEDÌ S. Stanislao Vescovo	PLASTICA/LATTINE
12 MERCOLEDÌ S. Giulio Papa	SECCO
13 GIOVEDÌ S. Martino Papa	UMIDO
14 VENERDÌ S. Abbondio	
15 SABATO S. Annibale	CARTA
16 DOMENICA S. Lamberto - Pasqua di Resurrezione	
17 LUNEDÌ S. Aniceto Papa - Lunedì dell'Angelo	
18 MARTEDÌ S. Galdino Vescovo	UMIDO
19 MERCOLEDÌ S. Ermogene Martire	
20 GIOVEDÌ S. Adalgisa	UMIDO
21 VENERDÌ S. Anselmo, S. Silvio	
22 SABATO S. Caio	PLASTICA/LATTINE
23 DOMENICA S. Giorgio Martire - In Albis	
24 LUNEDÌ S. Fedele, S. Gastone	UMIDO
25 MARTEDÌ S. Marco Evangelista - Festa della Liberazione	
26 MERCOLEDÌ S. Cleto, S. Marcellino Mart.	SECCO
27 GIOVEDÌ S. Zita, S. Simeone	UMIDO
28 VENERDÌ S. Valeria, S. Pietro Chanel	
29 SABATO S. Caterina da Siena	
30 DOMENICA S. Pio V Papa, S. Mariano	

SÌ Bottiglie di vetro, bicchieri di vetro, vasetti di vetro anche se rotti.

NO Specchi, ceramica e porcellana, tutti i tipi di lampadine, neon, Pyrex, cristallo.



2017

MAGGIO

IN BICI È MEGLIO!

A Odense, città della Danimarca c'è il record dei record: 4 bambini su 5 preferiscono la bicicletta per arrivare a scuola. O il monopattino, o lo skatebord, o a piedi. Insomma, tutto fuorché l'auto, anche perché in alcune scuole elementari della cittadina i genitori che accompagnano il proprio figlio in auto devono pagare un ticket per aver intralciato il normale flusso di persone che invece raggiungono la scuola a piedi o in bicicletta.



LATTINE RACCOLTA PORTA A PORTA

Le lattine vanno conferite assieme alla plastica nell'apposito sacchetto azzurro. Una volta terminato, il set di sacchetti per la raccolta di plastica e lattine va ritirato presso l'ecosportello. Non verranno raccolti rifiuti conferiti in sacchi non conformi.

LATTINE



1 LUNEDÌ San Giuseppe Artigiano - Festa del Lavoro	
2 MARTEDÌ S. Cesare, S. Atanasio	UMIDO
3 MERCOLEDÌ S. Filippo, S. Giacomo	
4 GIOVEDÌ S. Silvano, S. Nereo	UMIDO
5 VENERDÌ S. Pellegrino Martire	VETRO
6 SABATO S. Giuditta Martire	CARTA
7 DOMENICA S. Flavia, S. Fulvio	
8 LUNEDÌ S. Desiderato, S. Vittore M.	UMIDO
9 MARTEDÌ S. Gregorio Vescovo, S. Duilio	PLASTICA/LATTINE
10 MERCOLEDÌ S. Antonino, S. Cataldo	SECCO
11 GIOVEDÌ S. Fabio Martire	UMIDO
12 VENERDÌ S. Rossana	
13 SABATO S. Emma	
14 DOMENICA S. Mattia Apostolo, Festa della Mamma	
15 LUNEDÌ S. Torquato, S. Achille	UMIDO
16 MARTEDÌ S. Ubaldo Vescovo	CARTA
17 MERCOLEDÌ S. Pasquale Conf.	
18 GIOVEDÌ S. Giovanni I Papa	UMIDO
19 VENERDÌ S. Pietro di Morrone	
20 SABATO S. Bernardino da Siena	
21 DOMENICA S. Vittorio Martire	
22 LUNEDÌ S. Rita da Cascia	UMIDO
23 MARTEDÌ S. Desiderio Vescovo	PLASTICA/LATTINE
24 MERCOLEDÌ B.V. Maria Ausiliatrice	SECCO
25 GIOVEDÌ S. Beda il Venerabile, S. Urbano	UMIDO
26 VENERDÌ S. Filippo Neri	
27 SABATO S. Agostino	VETRO
28 DOMENICA S. Emilio Martire, S. Ercole - Ascensione del Signore	
29 LUNEDÌ S. Massimino Vescovo	UMIDO
30 MARTEDÌ S. Felice I Papa, S. Ferdinando	CARTA
31 MERCOLEDÌ Visitazione B.V.M.	

SÌ Lattine in alluminio (AL o ALU), scatolette in metallo (ACC) (per pelati, tonno...), tubetti metallici vuoti, fogli e vaschette in alluminio.

NO Bombolette spray riportanti simboli di pericolosità.



2017

GIUGNO

RIFIUTI IN VIAGGIO

A Pechino le bottiglie di plastica non si gettano più nella raccolta differenziata ma si portano in metro dove una macchina le riceve e in cambio eroga i biglietti per le corse cittadine. Anche in Italia aumentano i piccoli comuni e le grandi città in cui in cambio delle bottiglie di plastica si ottengono buoni spesa da spendere nei negozi convenzionati. Il meccanismo è molto semplice: il cittadino inserisce le bottiglie o gli altri materiali di scarto nell'apposito riciclatore e in cambio riceve un buono sconto. Un'iniziativa che presto verrà attivata anche nei nostri comuni.



IMBALLAGGI IN PLASTICA

RACCOLTA PORTA A PORTA

La plastica va conferita assieme alle lattine nell'apposito sacchetto azzurro. Una volta terminato, il set di sacchetti per la raccolta di plastica e lattine va ritirato presso l'ecosportello. Non verranno raccolti rifiuti conferiti in sacchi non conformi.

IMBALLAGGI IN PLASTICA

È imballaggio tutto ciò che contiene il prodotto per la distribuzione e la vendita.



●	1 GIOVEDÌ S. Giustino Martire	UMIDO
	2 VENERDÌ SS. Marcellino e Pietro - Festa della Repubblica	
	3 SABATO S. Carlo Lwanga	
	4 DOMENICA S. Quirino Vescovo - Pentecoste	
	5 LUNEDÌ S. Bonifacio Vescovo	UMIDO
	6 MARTEDÌ S. Norberto Vescovo	PLASTICA/LATTINE
	7 MERCOLEDÌ S. Roberto Vescovo	SECCO
	8 GIOVEDÌ S. Medardo Vescovo	UMIDO
○	9 VENERDÌ S. Primo, S. Efrem	
	10 SABATO S. Diana, S. Marcella	
	11 DOMENICA S. Barnaba Apostolo - SS. Trinità	
	12 LUNEDÌ S. Guido, S. Onofrio	UMIDO
	13 MARTEDÌ S. Antonio da Padova	CARTA
	14 MERCOLEDÌ S. Eliseo	
	15 GIOVEDÌ S. Germana, S. Vito	UMIDO
	16 VENERDÌ S. Aureliano	
●	17 SABATO S. Gregorio Barbarigo, S. Adolfo	
	18 DOMENICA S. Marina - Corpus Domini	
	19 LUNEDÌ S. Gervasio, S. Romualdo Abate	UMIDO
	20 MARTEDÌ S. Silverio Papa, S. Ettore	PLASTICA/LATTINE
	21 MERCOLEDÌ S. Luigi Gonzaga	SECCO
	22 GIOVEDÌ S. Paolino da Nola	UMIDO
	23 VENERDÌ S. Lanfranco Vescovo	
●	24 SABATO Natività S. Giovanni Battista	
	25 DOMENICA S. Guglielmo Abate	
	26 LUNEDÌ S. Vigilio Vescovo	UMIDO
	27 MARTEDÌ S. Cirillo d'Alessandria	CARTA
	28 MERCOLEDÌ S. Attilio	
	29 GIOVEDÌ SS. Pietro e Paolo	UMIDO
	30 VENERDÌ SS. Primi Martiri	

SÌ Imballaggi in plastica (sigla PE-PET-PP e PS): bottiglie, borsette, buste e sacchetti per alimenti in genere (riso, pasta...), vaschette per alimenti, contenitori per liquidi come shampoo, detersivi, detersivi, vasetti per yogurt, film e pellicole per imballaggi (cellophane, nylon), contenitori in polistirolo (sigla PS) come per esempio quelli della carne, del formaggio ecc, cassette in plastica per frutta e verdura, imballaggi poliaccoppiati a base plastica (es. Pacchetto caffè, surgelati, snack, ecc), piatti e bicchieri monouso in plastica, grucce appendiabiti se acquistate insieme all'abito.

NO Posate in plastica, sedie e tavolini, giocattoli e oggetti vari in plastica, cd, musicassette e videocassette, cavi elettrici, canne per l'irrigazione, sacchetti freezer.

2017

LUGLIO

UN MARE DI PANNELLI

A Noor in Marocco, nel bel mezzo del deserto, in un'area pari a 3.400 campi da calcio è in costruzione la più grande centrale fotovoltaica del mondo. Questo gigante delle rinnovabili una volta a regime, fornirà corrente a oltre 1 milione di abitazioni.

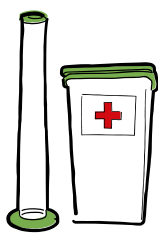

PILE E FARMACI CONTENITORI TERRITORIALI E/O ECOCENTRO

Le pile vanno conferite nell'apposito contenitore presso i negozi di elettrodomestici, i supermercati oppure all'ecocentro. I farmaci vanno privati degli imballaggi di cartone e vanno conferiti nei contenitori presso le farmacie e/o l'ecocentro se previsto. Non inserire siringhe e t/f. Non buttare l'intera confezione!

PILE E FARMACI



☉	1 SABATO S. Teobaldo Eremita	
	2 DOMENICA S. Ottone	
	3 LUNEDÌ S. Tommaso Apostolo	UMIDO
	4 MARTEDÌ S. Elisabetta, S. Rossella	PLASTICA/LATTINE
	5 MERCOLEDÌ S. Antonio Maria Zaccaria	SECCO
	6 GIOVEDÌ S. Maria Goretti	UMIDO
	7 VENERDÌ S. Edda, S. Claudio	VETRO
	8 SABATO S. Adriano, S. Priscilla	
○	9 DOMENICA S. Armando, S. Letizia	
	10 LUNEDÌ S. Felicità, S. Silvana	UMIDO
	11 MARTEDÌ S. Benedetto, S. Olga, S. Fabrizio	CARTA
	12 MERCOLEDÌ S. Fortunato Martire	
	13 GIOVEDÌ S. Enrico Imperatore	UMIDO
	14 VENERDÌ S. Camillo de Lellis	
	15 SABATO S. Bonaventura	
☉	16 DOMENICA Nostra Signora del Carmelo	
	17 LUNEDÌ S. Alessio	UMIDO
	18 MARTEDÌ S. Calogero, S. Federico Vescovo	PLASTICA/LATTINE
	19 MERCOLEDÌ S. Giusta, S. Simmaco	SECCO
	20 GIOVEDÌ S. Elia Profeta, S. Margherita	UMIDO
	21 VENERDÌ S. Lorenzo da Brindisi	
	22 SABATO S. Maria Maddalena	
●	23 DOMENICA S. Brigida	
	24 LUNEDÌ S. Cristina	UMIDO
	25 MARTEDÌ S. Giacomo Apostolo	CARTA
	26 MERCOLEDÌ SS. Anna e Gioacchino	
	27 GIOVEDÌ S. Lilliana, S. Aurelio	UMIDO
	28 VENERDÌ S. Nazario, S. Innocenzo	
	29 SABATO S. Marta	
☉	30 DOMENICA S. Pietro Crisologo Vescovo	
	31 LUNEDÌ S. Ignazio di Loyola	UMIDO

SÌ Pile a stilo (per torce, radio, ...), pile a bottone (per orologi, calcolatrici...), pile rettangolari, batterie. Medicinali scaduti e inservibili, fiale per iniezione.

NO Batterie per auto (vanno conferite a parte all'ecocentro), cosmetici, smalto per unghie, siringhe.



2017 AGOSTO

SÌ AL RICARICO, NO ALLO SCARICO

Vendere le auto a benzina o a gasolio dal 2025 potrebbe essere vietato in Olanda. Il Paese sta preparando delle leggi che elimineranno i veicoli più inquinanti favorendo l'introduzione delle auto elettriche. Una simile iniziativa sta per essere attivata in Norvegia dove le auto tradizionali verranno bandite dal 2050. Un cambiamento che non sarà di sicuro traumatico: oltre il 20% delle auto attualmente in circolazione nel Paese scandinavo è infatti già elettrica.



VERDE E RAMAGLIE

Il rifiuto verde va conferito all'ecocentro oppure tramite servizio a domicilio previa convenzione a pagamento presso l'ecosportello.

VERDE E RAMAGLIE



1 MARTEDÌ S. Alfonso	PLASTICA/LATTINE
2 MERCOLEDÌ S. Eusebio, S. Gustavo	SECCO
3 GIOVEDÌ S. Lidia	UMIDO
4 VENERDÌ S. Nicodemo	VETRO
5 SABATO S. Osvaldo	
6 DOMENICA Trasfigurazione Nostro Signore	
7 LUNEDÌ S. Gaetano da Thiene	UMIDO
8 MARTEDÌ S. Domenico	CARTA
9 MERCOLEDÌ S. Romano, S. Fermo	
10 GIOVEDÌ S. Lorenzo Martire	UMIDO
11 VENERDÌ S. Chiara	
12 SABATO S. Giuliano	SECCO
13 DOMENICA S. Ippolito, S. Ponziano	
14 LUNEDÌ S. Alfredo	UMIDO
15 MARTEDÌ Assunzione Maria Vergine - Ferragosto	
16 MERCOLEDÌ S. Stefano, S. Rocco	PLASTICA/LATTINE
17 GIOVEDÌ S. Giacinto	UMIDO
18 VENERDÌ S. Elena "Augusta"	
19 SABATO S. Ludovico, S. Italo	
20 DOMENICA S. Bernardo Abate	
21 LUNEDÌ S. Pio X Papa	UMIDO
22 MARTEDÌ S. Maria Regina	CARTA
23 MERCOLEDÌ S. Rosa da Lima, S. Manlio	
24 GIOVEDÌ S. Bartolomeo Apostolo	UMIDO
25 VENERDÌ S. Ludovico	
26 SABATO S. Alessandro Martire	
27 DOMENICA S. Monica, S. Anita	
28 LUNEDÌ S. Agostino	UMIDO
29 MARTEDÌ Martirio S. Giovanni B.	PLASTICA/LATTINE
30 MERCOLEDÌ S. Faustina, S. Tecla	SECCO
31 GIOVEDÌ S. Aristide Martire	UMIDO

SÌ Sfalci d'erba, fiori recisi, ramaglie, piante senza terra, potature di alberi e siepi legate a fascine, residui vegetali da pulizia dell'orto.

NO Terra, sassi, scarti edilizi, vasi e cassette di plastica per piante, scarti vegetali provenienti da florovivaismo professionale.

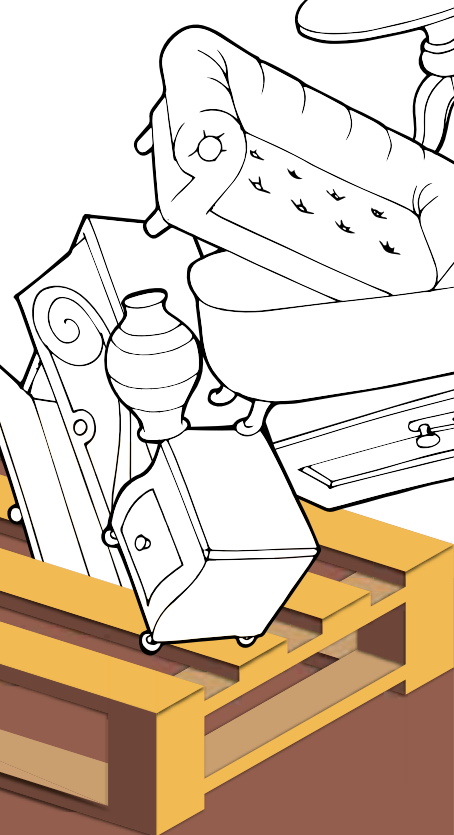

2017 SETTEMBRE

VECCHI OGGETTI PER NUOVE IDEE

A Goteborg, in Svezia, sorge l'isola ecologica più grande d'Europa: trentamila ettari con ogni tipo di merce "rifiutata", che invece di finire nella catena di smaltimento, viene rivenduta: armadi, sedie, rubinetti, giradischi, porte, finestre, tavoli, piastrelle, vasche da bagno e tanto altro. Gli oggetti non vendibili vengono trasformati: i bancali diventano tavoli, le cassette per la frutta pezzi di librerie, i vecchi vinili lampade di moderno design.



INGOMBRANTI ECOCENTRO

I rifiuti ingombranti vanno conferiti presso l'ecocentro. I sacchi voluminosi di rifiuto secco non sono considerati rifiuti ingombranti. Non lasciare rifiuti fuori dal cancello dell'ecocentro! È vietato abbandonare i rifiuti nel territorio.

INGOMBRANTI



1 VENERDÌ S. Egidio Abate	VETRO
2 SABATO S. Elpidio Vescovo	
3 DOMENICA S. Gregorio Martire, S. Marino	
4 LUNEDÌ S. Rosalia	UMIDO
5 MARTEDÌ S. Vittorino Vescovo	CARTA
6 MERCOLEDÌ S. Petronio, S. Umberto	
7 GIOVEDÌ S. Regina	UMIDO
8 VENERDÌ Natività Beata Vergine Maria	
9 SABATO S. Sergio Papa, S. Gorgonio	
10 DOMENICA S. Nicola da Tol., S. Pulcheria	
11 LUNEDÌ S. Diomede Martire	UMIDO
12 MARTEDÌ SS. Nome Di Maria, S. Guido	PLASTICA/LATTINE
13 MERCOLEDÌ S. Maurilio, S. Giovanni Cris.	SECCO
14 GIOVEDÌ Esaltazione della Santa Croce	UMIDO
15 VENERDÌ Beata Vergine Addolorata	
16 SABATO SS. Cornelio e Cipriano	
17 DOMENICA S. Roberto Bellarmino	
18 LUNEDÌ S. Sofia Martire	UMIDO
19 MARTEDÌ S. Gennaro Vescovo	CARTA
20 MERCOLEDÌ S. Eustachio, S. Candida	
21 GIOVEDÌ S. Matteo Apostolo	UMIDO
22 VENERDÌ S. Maurizio Martire	
23 SABATO S. Pio da Pietrelcina	
24 DOMENICA S. Pacifico	
25 LUNEDÌ S. Aurelia	UMIDO
26 MARTEDÌ SS. Cosimo e Damiano	PLASTICA/LATTINE
27 MERCOLEDÌ S. Vincenzo De' Paoli	SECCO
28 GIOVEDÌ S. Venceslao Martire	UMIDO
29 VENERDÌ SS. Michele, Gabriele e Raffaele	
30 SABATO S. Girolamo Dottore	

SÌ Oggetti voluminosi e rifiuti ingombranti di uso domestico non riciclabili che, per dimensioni eccessive, non possono essere conferiti nel sacchetto del secco (ad esempio poltrone, materassi...).

NO Residui di ristrutturazione e macerie, inerti, elettrodomestici.



2017 OTTOBRE

PASSEGGIATE DI ENERGIA

Partendo dal presupposto che un marciapiede o una strada pedonale molto trafficati ogni giorno da circa 50 mila passanti, l'inglese Laurence Kemball-Cook ha avuto l'idea di trasformare tale movimento quotidiano in energia elettrica e ha ideato delle particolari piastrelle che, se calpestate, sono in grado di accendere per esempio insegne, lampioni o tabelloni luminosi.

CONTENITORI ETICHETTATI T/F O RIPORTANTI ALTRI SIMBOLI DI PERICOLOSITÀ

CONTENITORI
TERRITORIALI E/O
ECOCENTRO

Questi rifiuti vanno conferiti, a seconda del Comune, negli appositi contenitori stradali oppure presso l'ecocentro se previsto. Non inserire siringhe.

N.B.: I prodotti con il simbolo "XI" (o la scritta "irritante") come la candeggina o altri detersivi per la casa una volta sciacquati possono essere conferiti con la plastica.

CONTENITORI ETICHETTATI T/F O riportanti altri simboli di pericolosità



1	DOMENICA S. Teresa Del Bambin Gesù	
2	LUNEDÌ SS. Angeli Custodi	UMIDO
3	MARTEDÌ S. Gerardo Abate	CARTA
4	MERCOLEDÌ S. Francesco d'Assisi	
5	GIOVEDÌ S. Placido Martire	UMIDO
6	VENERDÌ S. Bruno Abate, Alberta	VETRO
7	SABATO Beata Vergine Maria del Rosario	
8	DOMENICA S. Pelagia	
9	LUNEDÌ S. Dionigi, S. Ferruccio	UMIDO
10	MARTEDÌ S. Daniele Vescovo Missionario	PLASTICA/LATTINE
11	MERCOLEDÌ S. Firmino Vescovo	SECCO
12	GIOVEDÌ S. Serafino da Montegrano	UMIDO
13	VENERDÌ S. Edoardo Re	
14	SABATO S. Callisto I Papa	
15	DOMENICA S. Teresa d'Avila	
16	LUNEDÌ S. Edvige, S. Margherita A.	UMIDO
17	MARTEDÌ S. Ignazio d'A., S. Rodolfo	CARTA
18	MERCOLEDÌ S. Luca Evangelista	
19	GIOVEDÌ S. Isacco Martire, S. Laura	UMIDO
20	VENERDÌ S. Irene	
21	SABATO S. Orsola	
22	DOMENICA S. Donato Vescovo	
23	LUNEDÌ S. Giovanni da Capestrano	UMIDO
24	MARTEDÌ S. Antonio Maria Claret Vescovo	PLASTICA/LATTINE
25	MERCOLEDÌ S. Crispino, S. Daria	SECCO
26	GIOVEDÌ S. Evaristo Papa	UMIDO
27	VENERDÌ S. Fiorenzo Vescovo	
28	SABATO SS. Simone e Giuda	
29	DOMENICA S. Ermelinda, S. Massimiliano	
30	LUNEDÌ S. Germano Vescovo	UMIDO
31	MARTEDÌ S. Lucilla, S. Quintino	CARTA

SÌ Contenitori vuoti riportanti i simboli di pericolosità come ad esempio: bombolette spray con il simbolo "fiamma", contenitori con il simbolo "teschio" (barattoli vuoti di acetone e smalto per unghie, smacchiatori, isolanti, solventi, insetticidi, diserbanti, vernici) ecc.

NO Plastica, vetro, alluminio non indicanti i simboli di pericolosità.

Simboli di pericolosità:



Prodotto
corrosivo



Prodotto
pericoloso
per l'ambiente



Prodotto
infiammabile



Prodotto
tossico



XN o
prodotto
nocivo

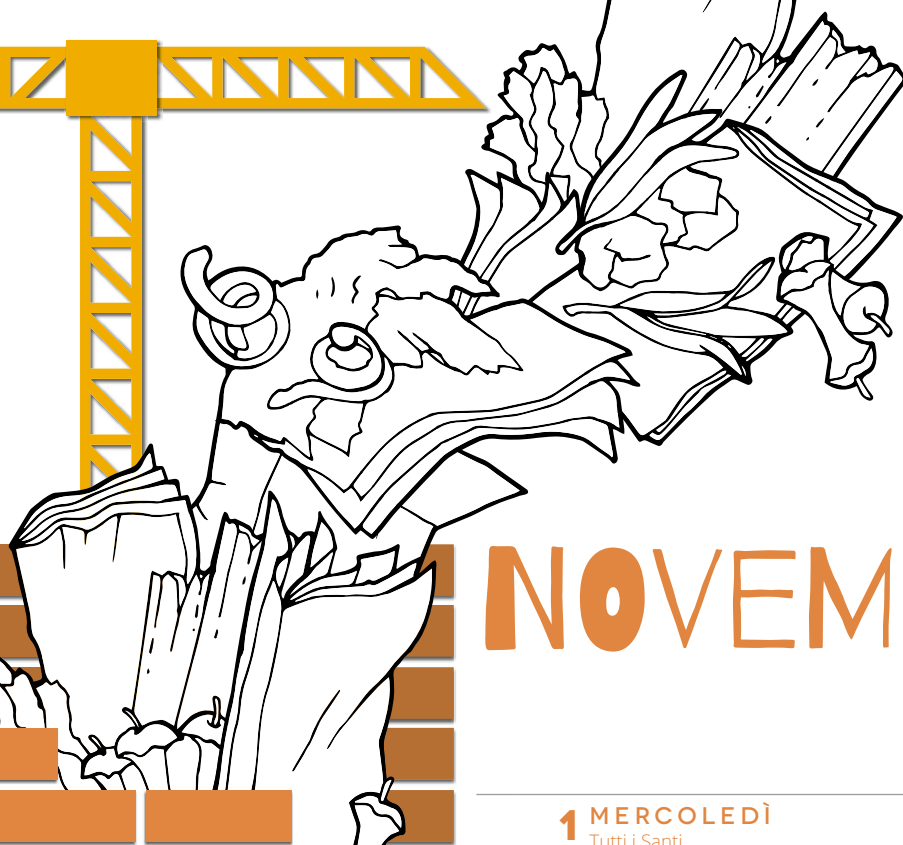

2017 NOVEMBRE

DALLO SCARTO AL MATTONE

Arriva dall'Università del Colorado a Denver un sistema brevettato che trasforma scarti di tutti i tipi, come alghe nocive, carta, legno e fibre naturali, in materiale da costruzione di alta qualità. I pannelli realizzati possono essere utilizzati per costruire muri, tetti e pavimenti in molti tipi di progetti. Questa soluzione dimostra che tonnellate di rifiuti possono avere un grande valore, se recuperati con opportuni processi e tecnologie.

RAEE RIFIUTI DA APPARECCHIATURE ELETTRICHE E ELETTRONICHE ECO-CENTRO

Riconoscere un RAEE è semplice: per legge tutte le apparecchiature che rientrano in questa categoria riportano in modo chiaro, visibile ed indelebile, il simbolo:



RAEE

Rifiuti da Apparecchiature Elettriche ed Elettroniche

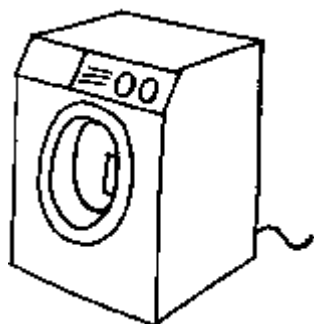

1	MERCOLEDÌ Tutti i Santi	
2	GIOVEDÌ Commemorazione dei Defunti	UMIDO
3	VENERDÌ S. Martino, S. Silvia	VETRO
4	SABATO S. Carlo Borromeo	
5	DOMENICA S. Zaccaria Profeta	
6	LUNEDÌ S. Leonardo Abate	UMIDO
7	MARTEDÌ S. Ernesto Abate	PLASTICA/LATTINE
8	MERCOLEDÌ S. Goffredo Vescovo	SECCO
9	GIOVEDÌ S. Oreste, S. Ornella	UMIDO
10	VENERDÌ S. Leone Magno	
11	SABATO S. Martino di Tours	
12	DOMENICA S. Renato Martire, S. Elsa	
13	LUNEDÌ S. Diego, S. Omobono	UMIDO
14	MARTEDÌ S. Giocondo Vescovo	CARTA
15	MERCOLEDÌ S. Alberto M., S. Arturo	
16	GIOVEDÌ S. Margherita di Scozia	UMIDO
17	VENERDÌ S. Elisabetta	
18	SABATO S. Oddone Abate	
19	DOMENICA S. Fausto Martire	
20	LUNEDÌ S. Benigno	UMIDO
21	MARTEDÌ Presentazione Beata Vergine Maria	PLASTICA/LATTINE
22	MERCOLEDÌ S. Cecilia Martire di Roma	SECCO
23	GIOVEDÌ S. Clemente Papa	UMIDO
24	VENERDÌ Cristo Re e S. Flora	
25	SABATO S. Caterina d'Alessandria	
26	DOMENICA S. Corrado Vescovo	
27	LUNEDÌ S. Massimo, S. Virgilio	UMIDO
28	MARTEDÌ S. Giacomo	CARTA
29	MERCOLEDÌ S. Saturnino Martire	
30	GIOVEDÌ S. Andrea Apostolo, S. Duccio	UMIDO

Sì Grandi elettrodomestici (es. frigoriferi, lavatrici, lavastoviglie, forni, ecc.), piccoli elettrodomestici (aspirapolvere, ferro da stiro, tostapane, friggitorici, frullatori, asciugacapelli, rasoi elettrici, sveglie, bilance, ecc.), apparecchiature informatiche per le comunicazioni (computer - unità centrale, mouse, schermo e tastiera inclusi - stampanti, calcolatrici, telefoni cellulari, ecc.), apparecchiature di consumo (radio, televisori, videoregistratori, ecc.), apparecchiature di illuminazione (tubi fluorescenti - neon-, lampadine a basso consumo, ecc.), utensili elettrici ed elettronici (trapani, seghe, strumenti per inchiodare o avvitare, attrezzi tosaerba o per altre attività di giardinaggio, ecc.), giocattoli ed apparecchiature per il tempo libero e lo sport (treni elettrici e auto giocattolo, videogiochi, ecc.).

No Cavi elettrici, lampadine a incandescenza, ingombranti.

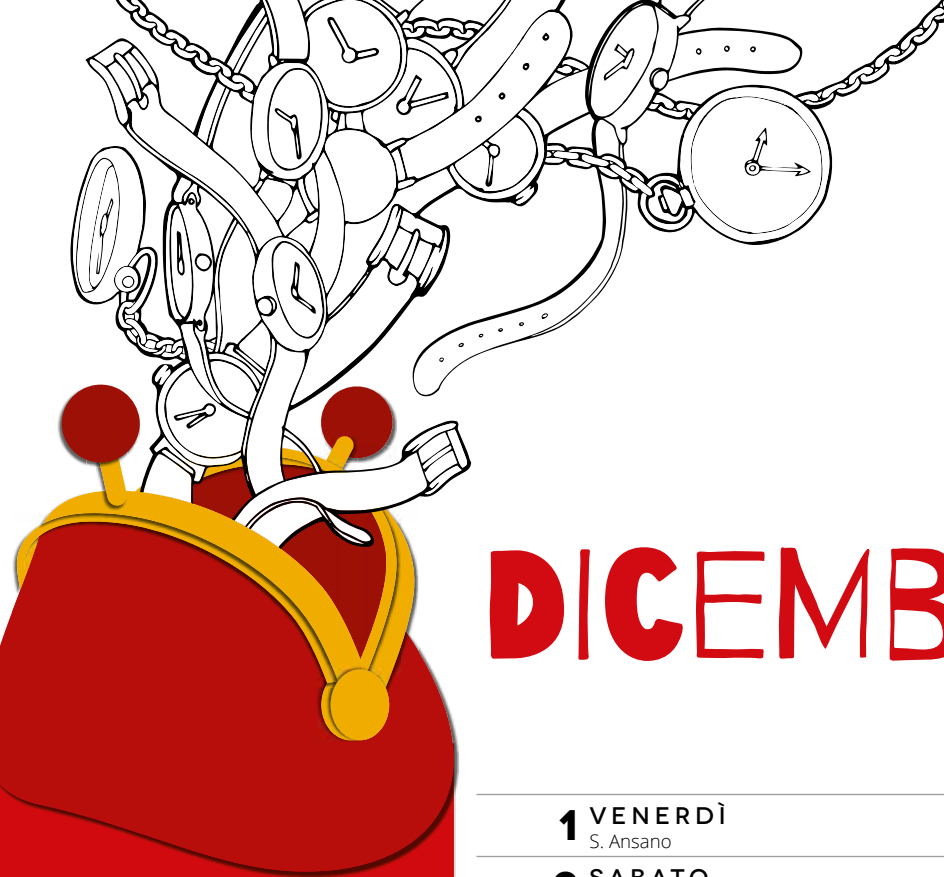

2017 DICEMBRE

IL TEMPO È DENARO

A Modena in uno speciale supermercato anti-crisi chi è in difficoltà economica può fare la spesa gratis. O meglio, chi riempie il carrello si impegna a ripagare i prodotti con il proprio impegno a favore degli altri: le ore di volontariato a loro volta poi si trasformano in punti utili per "l'acquisto" dei prodotti. Solidale!



CENTRO DI RACCOLTA - ECOCENTRO - CARD

Consultare nelle pagine che seguono le regole di accesso all'ecocentro e le quantità massime consentite.

MATERIALI CONFERIBILI

carta, cartone, imballaggi in plastica, vetro, verde, ingombranti, legno, metallo, inerti, pneumatici, olio vegetale, olio minerale, accumulatori al piombo, farmaci, contenitori T e/o F, toner, RAEE, pile, neon, lampadine a basso consumo, lampade fluorescenti.

L'ecocentro si trova in Via dell'Artigianato.

Ora Solare (Inverno):
Lunedì: 14.00 - 17.00
Mercoledì: 9.00 - 13.00
Sabato: 9.00 - 12.00 / 14.00 - 17.00

Ora Legale (Estate):
Lunedì: 15.00 - 18.00
Mercoledì: 9.00 - 13.00
Sabato: 9.00 - 12.00 / 15.00 - 18.00

1 VENERDÌ S. Ansano	VETRO
2 SABATO S. Bibiana, S. Savino	
3 DOMENICA I d'Avvento - S. Francesco Saverio	
4 LUNEDÌ S. Barbara, S. Giovanni Damasceno	UMIDO
5 MARTEDÌ S. Giulio Martire	PLASTICA/LATTINE
6 MERCOLEDÌ S. Nicola Vescovo	SECCO
7 GIOVEDÌ S. Ambrogio Vescovo	UMIDO
8 VENERDÌ Immacolata Concezione	
9 SABATO S. Siro	
10 DOMENICA II d'Avvento - Beata Vergine Maria di Loreto	
11 LUNEDÌ S. Damaso Papa	UMIDO
12 MARTEDÌ S. Giovanna F., Beata M. V. di Guadalupe	CARTA
13 MERCOLEDÌ S. Lucia Vergine e Martire	
14 GIOVEDÌ S. Giovanni Della Croce, S. Pompeo	UMIDO
15 VENERDÌ S. Valeriano	
16 SABATO S. Adelaide, S. Albina	
17 DOMENICA III d'Avvento - S. Lazzaro	
18 LUNEDÌ S. Graziano Vescovo	UMIDO
19 MARTEDÌ S. Fausta, S. Dario	PLASTICA/LATTINE
20 MERCOLEDÌ S. Liberato Martire	SECCO
21 GIOVEDÌ S. Pietro Canisio	UMIDO
22 VENERDÌ S. Francesca Cabrini	
23 SABATO S. Giovanni da Kety, S. Vittoria	CARTA
24 DOMENICA IV d'Avvento - S. Delfino	
25 LUNEDÌ Natale del Signore	
26 MARTEDÌ S. Stefano	
27 MERCOLEDÌ S. Giovanni Evangelista	UMIDO
28 GIOVEDÌ SS. Innocenti Martiri	UMIDO
29 VENERDÌ S. Tommaso Becket	
30 SABATO S. Eugenio Vescovo, S. Ruggero	PLASTICA/LATTINE
31 DOMENICA S. Silvestro Papa	

Cos'è l'ecocentro e a cosa serve?

L'ecocentro è uno spazio dedicato alla raccolta di alcuni rifiuti che per dimensioni o tipologia non possono essere conferiti al servizio di raccolta "porta a porta" o stradale. Esso contribuisce a migliorare la raccolta differenziata e ad evitare l'abbandono selvaggio di rifiuti come ingombranti (mobili, materassi, ecc.) o RAEE (lavatrici, frigoriferi, ecc.) lungo le strade e nelle campagne. In questo luogo i rifiuti vengono raccolti in modo differenziato in attesa di essere trasferiti ai vari centri di recupero.

Chi può utilizzare questo servizio?

Possono utilizzare l'ecocentro solo le utenze aventi un bene immobile o sede nel Comune in cui si trova il centro, salvo i casi di ecocentri condivisi da più Comuni. Per accedere al Centro di Raccolta devi esibire all'ingresso un documento di riconoscimento e/o l'apposita tessera rilasciata da Comune o Savno.

Cosa si può conferire presso l'ecocentro?

I rifiuti conferibili possono variare da Comune a Comune pertanto è opportuno consultare, prima di accedervi, il calendario delle raccolte o il sito internet di Savno. Per ogni giorno di apertura possono essere conferite le quantità massime indicate nella tabella sotto riportata. La valutazione della quantità conferibile è a discrezione insindacabile dell'addetto al ricevimento.

Tipologia di rifiuto	Possibilità di conferimento		Quantità max conferibile giornaliera
	Utenza domestica	Utenza non domestica	
Imballaggi in plastica	SI	SI	0,5 m ³
Vetro	SI	SI	0,5 m ³
Carta e cartone	SI	SI	0,5 m ³
Erba e ramaglie	SI	SI*	0,5 m ³
Legno	SI	SI	0,5 m ³
Metallo	SI	SI	0,5 m ³
Inerti	SI	NO	0,5 m ³
Ingombranti	SI	SI**	1,0 m ³
Plastica dura	SI	NO	0,5 m ³
RAEE (apparecchiature elettriche ed elettroniche)	SI	NO	1 pz
Neon e lampade a basso consumo	SI	NO	5 pz
Pneumatici	SI	NO	4 pz
Batterie al piombo	SI	NO	2 pz
Pile	SI	NO	10 pz
Farmaci	SI	NO	10 pz
T/F	SI	NO	5 pz
Cartucce stampanti	SI	NO	5 pz
Olio vegetale	SI	SI	10 lt
Olio minerale	SI	NO	5 lt
Indumenti (in buono stato)	SI	SI	10 pz

*solo se derivanti da manutenzione del verde fatta in proprio sull'area di proprietà dell'utenza

**solo arredi d'ufficio

ATTENZIONE:

- Verifica sempre sul calendario Savno se la raccolta è attiva presso il tuo ecocentro di riferimento.
- Per conferimenti straordinari quanto a tipologie e quantità devi fare opportuna richiesta attraverso i nostri eco sportelli compilando l'apposito modulo reperibile anche nel sito www.savno.it.

Come conferire i rifiuti

Porta i tuoi rifiuti già separati nelle diverse tipologie e ridotti di volume e colloca nei relativi contenitori secondo le indicazioni che ti fornirà il personale addetto presente all'interno del centro. Durante le operazioni di scarico, inoltre, cerca di occupare il minor spazio possibile su rampe e piattaforme e di lasciare pulita la zona di scarico.

ATTENZIONE:

- Segui sempre le indicazioni dei cartelli e del personale presente all'interno dell'Ecocentro;
- Non prendere rifiuti già presenti all'interno dell'EcoCentro;
- Non scaricare nei singoli contenitori rifiuti differenti da quelli previsti;
- Non lasciare materiale all'esterno dell'EcoCentro o all'esterno delle aree dedicate alla raccolta;
- Non sono accettati materiali provenienti da cantieri temporanei sia pure di piccola entità, ovvero derivanti da attività a domicilio, quali scarti di lavorazione di giardinieri, idraulici, imbianchini, elettricisti, imprese edili, ecc;
- Non possono essere effettuati conferimenti per conto di utenze domestiche da ditte operanti attività a domicilio quali traslocatori, giardinieri, ecc., né conferimenti collettivi, ovvero di materiale proveniente da diverse utenze. In caso di necessità tali ditte possono contattare gli uffici Savno all'indirizzo di posta elettronica rsa@savnoservizi.it.

Modalità di accesso all'ecocentro per le utenze non domestiche (aziende)

Il conferimento deve avvenire previa registrazione dell'utenza mediante sottoscrizione della convenzione e rilascio dell'apposito cartellino/tessera presso l'ecosportello di riferimento, che va poi presentato al momento dell'accesso all'ecocentro.

L'addetto al ricevimento ha l'obbligo di registrare tutti gli ingressi delle utenze non domestiche rilevando:

- Ragione sociale
- Partita IVA
- Targa del mezzo aziendale che conferisce
- Descrizione tipologia del rifiuto
- Codice CER del rifiuto
- Quantità conferita

L'addetto al controllo ha facoltà di respingere in qualsiasi momento chiunque non sia in grado di esibire i documenti previsti o non rispetti le regole di conferimento di cui sopra.

Norme di comportamento per la sicurezza:

- Qualora il peso del rifiuto non consenta la movimentazione in autonomia, si consiglia di recarsi al Centro di raccolta accompagnati;
- È preferibile accedere al Centro con calzature chiuse, con soles antiscivolo;
- Si consiglia di indossare guanti protettivi per il conferimento di rifiuti pericolosi e taglienti.



INFORMAZIONI e SERVIZI Periodico Bisettimanale - Anno XXV - n. 97 - Dicembre 2016
Autorizzazione Tribunale di Verona n. 968 del 29.9.93 e cron. del 3.5.94
Iscritto al registro Nazionale della Stampa al n. 5125 del 29.04.96 - N° Iscrizione ROC: 23494



MISTO
Carta da fonti gestite
in maniera responsabile
FSC® C101715

